KURZANLEITUNG

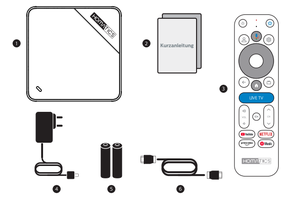

1. STB
2. Kurzanleitung
3. Fernbedienung
4. Netzteil
5. Batterie
6. HDMI-Kabel

GERÄTEINFORMATIONEN

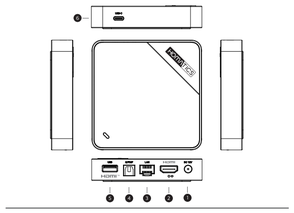

1. DC 12V
2. HDMI
3. LAN
4. OPTISCHER EINGANG
5. USB
6. USB-C

EINSTELLUNGSDIAGRAMM

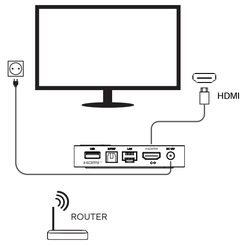

FERNBEDIENUNG

Holen Sie mit Ihrer Stimme noch mehr aus Ihrem Fernseher heraus

Suchen Sie nach Sendungen, erhalten Sie Empfehlungen und steuern Sie sogar Ihren Fernseher – schneller – mit Ihrer Stimme. Bitten Sie Google um Hilfe mit Ihrem großen Bildschirm.

Hey Google

FERNBEDIENUNG

Kopplungsanleitung

Drücken Sie gleichzeitig lange die Zurück- und Home-Taste, bis das rote Licht schnell blinkt, und lassen Sie sie dann los. Dies bedeutet, dass die Fernbedienung in den Kopplungsmodus gewechselt ist. Warten Sie einige Sekunden, ohne eine Taste zu drücken, bis auf dem Bildschirm eine Meldung angezeigt wird, dass die Fernbedienung erfolgreich gekoppelt wurde.

EINSTELLUNGEN

Schließen Sie die Einstellungen auf dem Bildschirm ab

Befolgen Sie die Anweisungen auf dem Bildschirm mit Ihrer Fernbedienung, um durch den Einstellungsvorgang zu navigieren.

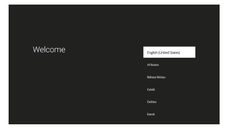

此页为封面

SPEZIFIKATIONEN

Hardware	
Chipset	Amlogic S905X5M
RAM	4GB DDR
Flash	eMMC 64GB
Video	
Video Decoder	AV1 MP-10@L5.1 up to 4Kx2K@60fps VP9 Profile-2 up to 4Kx2K@60fps H.265 HEVC MP-10@L5.1 up to 4Kx2K@60fps AVS2-P2 Profile up to 4Kx2K@60fps H.264 AVC HP@L5.1 up to 4Kx2K@30fps MPEG-4 ASP@L5 up to 1080P@60fps (ISO-14496) WMV/VC-1 SP/MP/AP up to 1080P@60fps AVS-P16(AVS+) /AVS-P2 JiZhun Profile up to 1080P@60fps MPEG-2 MP/HL up to 1080P@60fps (ISO-13818) MPEG-1 MP/HL up to 1080P@60fps (ISO-11172)
Videoformate	Supports*.mkv ,*.wmv,*.mpg, *.mpeg, *.dat, *.avi, *.mov , *.iso, *.mp4, *.rm and *.jpg Dateiformate
Video-Ausgang	HDMI 2.1B , HDCP2.2/2.3
Seitenverhältnis	Automatisch, Vollbild
Videoauflösung	480I/p, 576I/p, 720p, 1080I/p and 4Kx2K
Leistung	
DC-Eingangsbereich	12V 1A
Energieverbrauch	Maximum 12W

SICHERHEITSINFORMATIONEN

Frequenzbereich
Die Bluetooth-Technologie nutzt das ISM-Frequenzband von 2,4 GHz (2400 MHz bis 2480 MHz).
Betriebsfrequenzband
Bluetooth: 2400 MHz – 2480 MHz (79 Kanäle)
2,4G WLAN: CH1–CH13 / 2400–2483,5 MHz
5G WLAN: CH36–CH48 / 5150–5250 MHz, CH52–CH64 / 5250–5350 MHz, CH100–CH144 / 5470–5725 MHz, CH149–CH165 / 5725–5850 MHz
Effektive Isotrope Strahlungsleistung (EIRP)
2,4G WLAN: EIRP < 20 dBm
Bluetooth: EIRP < 20 dBm
5G WLAN:
5150–5250 MHz: EIRP < 23 dBm
5250–5350 MHz: < 20 dBm
5470–5725 MHz: < 20 dBm
5725–5850 MHz: < 18 dBm
Dieses Gerät entspricht den relevanten Grenzwerten für die Exposition gegenüber HF-Strahlung,wenn es mindestens 20 cm von ihrem Körper entfernt platziert wird.

Vorsicht
Betriebstemperatur: 0 °C – 70 °C

	AT	BE	BG	CH	CY	CZ	DK	DE	EE	EL	ES	FI
	FR	HR	HU	IE	IS	IT	LI	LT	LU	LV	MT	NL
	NO	PL	PT	RO	SE	SI	SK	TR	UKCNS			

SICHERHEITSINFORMATIONEN

VORSICHT!

WARNUNG: Setzen Sie dieses Gerät weder Regen noch Feuchtigkeit aus, da sonst die Gefahr eines Stromschlags besteht. Versuchen Sie niemals, das Gerät zu öffnen, da sonst die Gefahr eines Stromschlags besteht. Im Falle einer Störung, sollte die Reparatur des Geräts von qualifizierten Technikern durchgeführt werden. Versuchen Sie niemals, Teile dieses Geräts selbst zu reparieren.

WARNUNG!
- Stellen Sie das Gerät an einem gut belüfteten Ort auf, um einen Wärmestau im Inneren zu verhindern.
- Schützen Sie das Gerät vor hohen Temperaturen, Feuchtigkeit, Wasser und Staub.
- Platzieren Sie keine Gegenstände in der Nähe des Geräts, die Ihr Gerät beschädigen könnten (z. B. mit Flüssigkeit gefüllte Gegenstände oder Kerzen).

ERKLÄRUNG

Google TV ist der Name des Softwareerlebnisses dieses Geräts und eine Marke der Google LLC.
Google, YouTube und YouTube Music sind Marken der Google LLC.

Google Assistant ist in bestimmten Sprachen und Ländern nicht verfügbar.

Die Begriffe HDMI und HDMI High-Definition Multimedia Interface sowie das HDMI- Logo sind Marken oder eingetragene Marken von HDMI Licensing Administrator, Inc. in den Vereinigten Staaten und anderen Ländern.

ERKLÄRUNG

Konformitätserklärung

AB-COM Europe, s.r.o., M. Razusa 4795/34, 955 01 Topolcany, Slowakische Republik erklärt, dass das Gerät:

Homatics Box 4K Pro V2

den wesentlichen Anforderungen und anderen relevanten Bestimmungen der EU-Richtlinie:
-2014/53 EU und RoHS-Richtlinie 2011/65/EU & (EU) 2015/863 entspricht.
Die vollständige Konformitätserklärung finden Sie unter folgender Adresse:

https://images.abcom.tv/marketing/DoC/Homatics/Declaration-of-Conformity-Box-4K-Pro-V2.pdf

HOMATICS

Google TV